



Persone.

Opportunità, Autonomia, Inclusione.
Costruiamo il futuro.

Missione Diventare Comunità

Q & A

Torino, **22 marzo 2023**

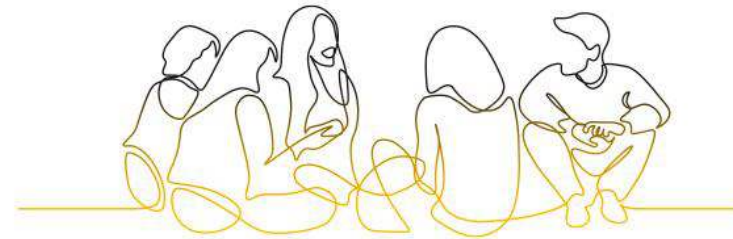

SALUTE
effetto comune

Salute mentale, comunità, giovani generazioni.

Bando «Salute effetto comune» – Promozione della salute mentale di comunità - Edizione 2023



Quale territorio di implementazione dell'iniziativa?

A) AMMISSIBILITÀ

- ✓ Una proposta che identifichi come territorio di intervento il territorio corrispondente a **più distretti sanitari** appartenenti alla **medesima Asl** verrà comunque considerata ammissibile alla valutazione di merito? → **Si**
- ✓ Una proposta che identifichi come territorio di intervento il territorio corrispondente a distretti sanitari di **più Asl differenti** sarà ammessa alla valutazione di merito? → **NO**

B) VALUTAZIONE DI MERITO

- ✓ Il perimetro del distretto sanitario viene indicato come **unità di riferimento** poiché si ritiene che il riferimento a tale unità possa facilitare il raggiungimento degli obiettivi del bando.
- ✓ L'**appropriatezza e l'opportunità** della scelta del territorio identificato come territorio di implementazione dell'iniziativa verranno valutate, ad esempio, con riferimento ai criteri di "**Qualità**" e "**Implementazione**".

Bando «Salute effetto comune» – Promozione della salute mentale di comunità - Edizione 2023



Quale partenariato?

A) AMMISSIBILITA'

- ✓ È requisito di ammissibilità la presenza all'interno del partenariato dell'**ASL competente**? → **NO**. Il requisito di ammissibilità relativo alla presenza nel partenariato di un soggetto pubblico è soddisfatto anche dalla presenza come partner dell'**Ente Gestore delle funzioni socio assistenziali** o del **Comune** competente sul territorio di riferimento.
- ✓ Possono essere partner **soggetti attivi su territori altri** rispetto al territorio di implementazione della proposta? → **Sì**, può essere partner un ente la cui esperienza e competenza siano relative a un territorio altro rispetto a quello interessato dall'intervento proposto, qualora tale ente apporti una specifica e documentata expertise utile alla realizzazione dell'iniziativa proposta.

B) VALUTAZIONE DI MERITO

- ✓ Può svolgere il ruolo di capofila un **ente che non abbia esperienza specifica sulla salute mentale**? → **Sì**. La competenza viene valutata con riferimento all'intero partenariato, che nel suo insieme deve dimostrare di:
 - ✓ avere «**esperienza** nello sviluppo e nell'implementazione di iniziative volte all'inclusione e all'emancipazione di persone con esperienza di disagio mentale», **nel territorio** specifico
 - ✓ «**combinare competenze** socio sanitarie, educative e di inclusione sociale»
- ✓ Inoltre, viene valutata positivamente l'eventuale presenza, all'interno del partenariato, di «*soggetti del terzo settore la cui mission non sia strettamente dedicata alla salute mentale ma che abbiano esperienza nell'ambito dell'inclusione sociale e della tutela dei diritti*»

Bando «Salute effetto comune» – Promozione della salute mentale di comunità - Edizione 2023



Che cosa si intende per «persona esperta per esperienza»?

In modo particolare con riferimento alla progettazione e realizzazione di progetti personalizzati (ambito 1), si fa riferimento al possibile supporto di persone «esperte per esperienza» ovvero persone esperte «in supporto tra pari», intendendo:

*Persone che abbiano **attraversato l'esperienza** del disagio mentale, affrontato positivamente un **percorso di cura, di recovery e di consapevolezza** e che, dopo aver partecipato ad una **formazione ad hoc**, si rendano disponibili a **supportare altre persone** che stiano vivendo l'esperienza del disagio mentale, in una cornice strutturata e in **collaborazione con altre figure professionali***

Attenzione ai **CRITERI DI VALUTAZIONE:**

*«capacità di valorizzare le figure delle persone esperte per esperienza (**in una cornice di tutela delle stesse, anche attraverso specifiche attività di formazione, supervisione e adeguato riconoscimento economico**)»*

Bando «Salute effetto comune» – Promozione della salute mentale di comunità - Edizione 2023



Quante proposte si possono presentare?

- ✓ **1 sola proposta** per ogni ente (in qualità di capofila o partner è indifferente)
- ✓ **Eccezione: Enti pubblici** – un ente pubblico può essere capofila solo in 1 proposta ma contemporaneamente partner in altre

Bando «Salute effetto comune» – Promozione della salute mentale di comunità - Edizione 2023



Dove si trovano i format degli allegati obbligatori?

I modelli degli allegati obbligatori sono scaricabili nella sezione “Documenti” della Rol specifica del bando «Salute, effetto comune»



Fondazione
Compagnia
di San Paolo