

PROGETTO

Lento

Cervo, borgo di cultura sostenibile



Il contesto e gli obiettivi del Progetto

Questo progetto, incentrato sul comune ligure di Cervo, prevede delle attività per lo sviluppo del **turismo sostenibile**; sostenibilità anche da un punto di vista sociale, creando una comunità più inclusiva. Principale obiettivo del progetto è quello di promuovere un turismo sostenibile e lento, capace di favorire un processo di **destagionalizzazione**, attraverso un'offerta culturale diffusa e di qualità, in grado di coinvolgere sia i cittadini che i turisti, mettendo al centro l'identità culturale del borgo. Cervo, già nota per numerosi appuntamenti culturali, necessità di un'offerta strutturata e integrata ed è in questa direzione che si muove il progetto.

Tipi di patrimonio



Architettonico / Artistico,
letterario e musicale

Tipi di turismo

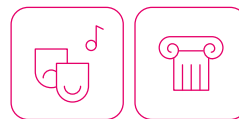

Creativo ed eventi culturali /
Dei borghi e architettonico

Beni culturali principali

Chiesa dei Corallini, piazza dei Corallini, Oratorio di S. Caterina, bastione di Mezzodi e uliveto, parco del Ciapà e cenacoli intellettuali

Comuni coinvolti (1)

Cervo (IM)

Principali attività del progetto

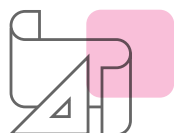

- Proposta culturale unitaria: costruzione di una visione sistemica degli eventi già esistenti nel borgo.
- Festival Internazionale di Musica da Camera (59° edizione), Cervo in Blu d'inchiostro, Cervo è poesia, Cervo ti Strega.
- Due appuntamenti outdoor al mese: le escursioni al tramonto al Parco del Ciapà e all'antico villaggio di Costa di Villa.



Elementi innovativi del progetto

Puntare ad una strategia integrata e ad una attrattività di nuovi cittadini.

In Luce.

La valorizzazione culturale per lo sviluppo sostenibile dei territori.

TERRITORIO
IN CIFRE

Lento

Cervo, borgo di cultura sostenibile

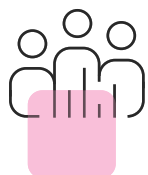

Popolazione (2021)

Numero totale
di abitanti
1.129

Popolazione media
per comune
-

Popolazione
under 35
315 (27,9%)

Variazione
rispetto al 2011
+1 (+0,09%)

Categoria turistica prevalente per comune

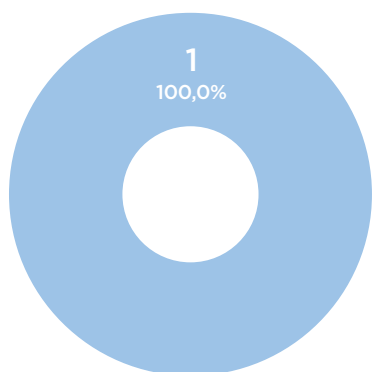

■ Vocazione marittima culturale, storica, artistica e paesaggistica

Indice di specializzazione turistica per comune

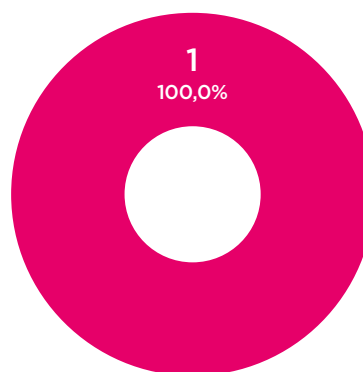

■ Molto alta
■ Alta
■ Media

■ Bassa
■ Molto bassa
■ Non turistico

Classificazione aree interne per comune

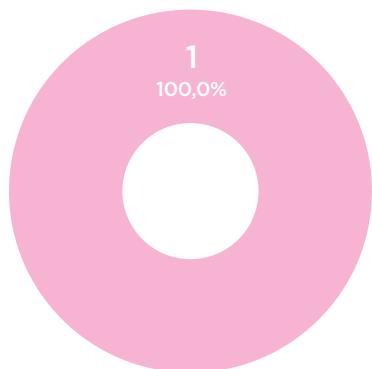

■ Polo (A)
■ Polo intercomunale (B)
■ Cintura (C)

■ Intermedio (D)
■ Periferico (E)
■ Ultraperiferico (F)

Patrimonio culturale per beni



Beni culturali
presenti nell'area
7

Beni culturali
in media per comune
-

Musei
presenti nell'area
1