

PROGETTO

FestivAlContrario



Il contesto e gli obiettivi del Progetto

Il progetto intende valorizzare e rafforzare l'identità culturale dell'alta **Val Neva**, nel savonese, migliorandone parallelamente l'attrattività turistica. Al centro del progetto c'è la realizzazione di un **festival artistico multidisciplinare diffuso**, legato all'identità culturale locale. "FestivAlContrario" è caratterizzato da residenze artistiche ed eventi di spettacolo dal vivo, ma anche da dibattiti, workshop e iniziative di coinvolgimento di abitanti e turisti. L'obiettivo è quello di proporre una programmazione culturale di qualità quale veicolo di attrazione di un turismo sostenibile, in grado a sua volta di favorire lo sviluppo del territorio.

Tipi di patrimonio



Naturale e biodiversità / Artistico,
letterario e musicale / Architettonico

Tipi di turismo



Creativo ed eventi culturali /
Escursionistico / Dei borghi
e architettonico

Beni culturali principali

Borghi di Castelvechio di Rocca Barbena e di Erli (in particolare la Chiesa di S. Martino), Castello Clavesana - Del Carretto di Zuccarello

Comuni coinvolti (6)

Erli, Castelvechio di Rocca Barbena, Castelbianco, Zuccarello, Nasino, Albenga (SV)

Principali attività del progetto

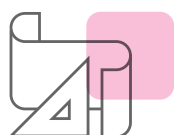

- Sedici concerti di musica dal vivo all'interno del festival.
- Arti visive e workshop in natura, laboratori per bambini e famiglie e sei escursioni con guide.
- Momenti di incontro e confronto tra amministratori, professionisti e tecnici, abitanti per la co-costruzione di visioni per il futuro dei borghi dell'Alta Val Neva.



Elementi innovativi del progetto

Il festival come attivatore di nuovi processi: valorizzazione, collaborazione, formazione, rete.

In Luce.

La valorizzazione culturale per lo sviluppo sostenibile dei territori.

TERRITORIO
IN CIFRE

FestivAlContrario



Popolazione (2021)

Numero totale
di abitanti
24.877 →

Popolazione media
per comune
4.146

Popolazione
under 35
7.817 (31,4%)

Variazione
rispetto al 2011
+8 (+0,03%)

Categoria turistica prevalente per comune

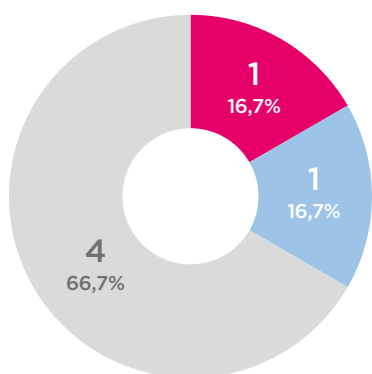

- Vocazione culturale, storica, artistica e paesaggistica
- Vocazione marittima culturale, storica, artistica e paesaggistica
- Non appartenenti ad una categoria specifica

Indice di specializzazione turistica per comune

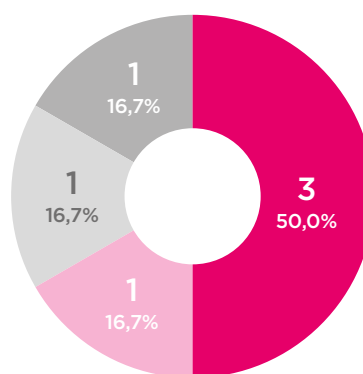

- Molto alta
- Alta
- Media
- Bassa
- Molto bassa
- Non turistico

Classificazione aree interne per comune

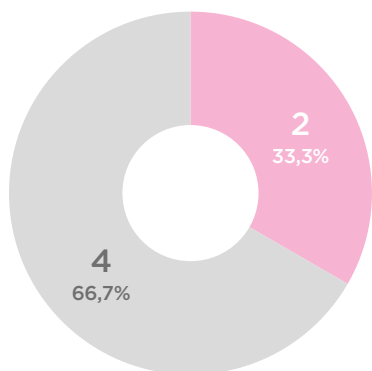

- Polo (A)
- Polo intercomunale (B)
- Cintura (C)
- Intermedio (D)
- Periferico (E)
- Ultraperiferico (F)

Patrimonio culturale per beni



Beni culturali
presenti nell'area
56 →

Beni culturali
in media per comune
9

Musei
presenti nell'area
7