

La mappa dell'abitare – dove andrò a vivere?

1. BUSSOLA DELL'ABITARE

ABITAZIONE PRIVATA

“ Abitazione sul libero mercato con contratto intestato direttamente al singolo o al nucleo familiare. ”



esempi:

APPARTAMENTO DA PRIVATI PER NUCLEI O SINGOLI

COABITAZIONE PRIVATA

“ Abitazione sul libero mercato condiviso da più persone con contratto intestato direttamente ad uno o più abitanti e successiva firma di un patto di coabitazione tra gli abitanti. ”



esempi:

APPARTAMENTO DA PRIVATI IN CONDIVISIONE (COABITAZIONE)

COABITAZIONE IN ALLOGGI INTESATATI AD ENTI DEL TERZO SETTORE

“ Appartamento condiviso da più persone intestato ad un'organizzazione del terzo settore. I coabitanti possono utilizzare la casa grazie ad un accordo diretto con l'ente. ”



esempi:

COABITAZIONI IN ALLOGGI INTESATATI A ENTI DEL TERZO SETTORE (PALESTRE E TRAMPOLINI)

COABITAZIONI IN ALLOGGI DI EDILIZIA RESIDENZIALE PUBBLICA (ERP)

UNITA' ABITATIVA SOCIALE (IN SOCIAL HOUSING) IN CONDIVISIONE

RETI PER IL SOSTEGNO DELLA MOBILITA'

“ Posto letto in appartamento o comunità vicino al lavoro, si attiva quando non è possibile fare i pendolari perché il lavoro è troppo lontano da Torino ”



esempi:

RETI A SOSTEGNO DELLA MOBILITA' (es: Moad)

RESIDENZE COLLETTIVE

“ Camera condivisa presso una struttura di grandi dimensioni con servizi di cucina e igienici in comune. ”



esempi:

RESIDENZA CONDIVISA

BASSO STANDARD

FORESTERIA

OSPITALITA' IN FAMIGLIA O PROGETTO

“ Camera presso famiglie che si offrono per ospitare a fronte di un rimborso 1 persona alla volta. ”



esempi:

COINQUILINATO SOLIDALE

ACCOGLIENZA IN PROGETTUALITA' (es: rifugio diffuso)

PATTI DI OSPITALITA' (anche tra amici)

Legenda

- Abitazione per singoli/famiglie
- costo < 200 €/mese
- documenti di identità
linea tratteggiata = non vincolante
- Presenza di coabitanti (2/4)
- costo tra 200 - 400 €/mese
- contratto di lavoro
linea tratteggiata = non vincolante
- Presenza di numerosi altri abitanti
- costo > 400 €/mese
- possibilità di richiedere la residenza

2. LA SOLUZIONE SCELTA:

(indicare quale soluzione si è scelta e rispondere alle domande seguenti)

QUANTO MI COSTA?

Peso del costo di affitto + spese

basso <200 €	medio 200 € - 400 €	alto >400 €
-----------------	------------------------	----------------

Presenza di altre spese (es: mobilio)

SI NO

COME VIVRÒ?

Presenza di spazi privati

SI NO

Presenza di coabitanti

SI NO

QUALI VINCOLI AVRÒ?

1 - Tipo di contratto

Se mi intesto il contratto...

locazione per parte

contratto (4+4, concordato, transitorio)

Se NON mi intesto il contratto...

accordo

patto di collaborazione

tariffa per posto letto

Durata

BREVE
(max 18 mesi)

LUNGA
(oltre i 18 mesi)

Diritto di residenza

SI NO

Documenti necessari

carta di identità

codice fiscale

contratto lavoro/busta paga

permesso di soggiorno

Spazio appunti

RELAZIONI



Per te alcune domande sulle
tue relazioni

1 Hai degli amici che frequenti
almeno una volta alla settimana? SI NO

1a Se hai risposto SI,
sono dei tuoi connazionali? SI NO

1b Se non sono tuoi connazionali, di quali altri
paesi sono?



2 Hai dei parenti che frequenti almeno una volta alla settimana?

SI

NO

3 Frequenti una comunità religiosa almeno una volta alla settimana?

SI

NO

4 Frequenti associazioni o organizzazioni almeno una volta al mese?

SI

NO

4a Se hai risposto SI, quali?

5 Hai qualcuno di cui ti devi occupare qui?

Spazio appunti

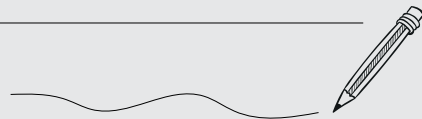

LAVORO

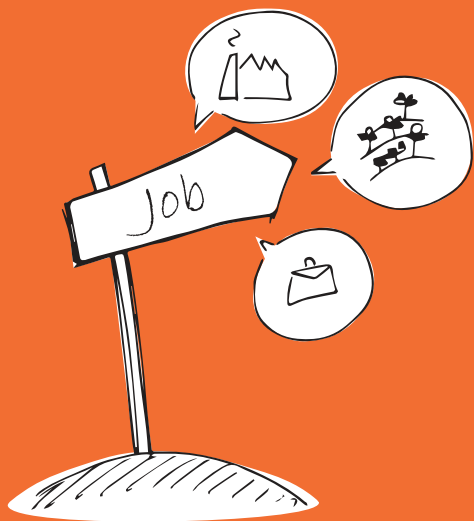

Per te alcune domande
sul lavoro

1a Da quanto tempo lavori in Italia?

1b Attualmente stai lavorando?

SI

NO

2 Ti piace quello che fai?

SI

NO

3 Pensando a quanto disponi al mese ci
potresti indicare dove ti collochi?

- Meno di 500 euro
- Tra 500 e 800 euro
- Tra 800 e 1000 euro
- Tra 1000 e 1200 euro
- Più di 1200 euro

4

Saresti disponibile ad accettare un lavoro lontano da qui?

SI

NO

4b

Se hai risposto SI, saresti disponibile a spostarti tra due città e a muoverti tutti i giorni da casa al lavoro con bici, autobus, treno o auto?

SI

NO

4b

Se hai risposto SI, saresti disponibile a trasferirti vicino al luogo del nuovo lavoro?

SI

NO

Spazio appunti

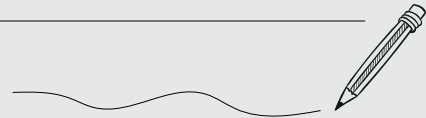

PROGETTI FUTURI



Per te alcune domande sul
tuo futuro

1 Nei prossimi due anni immagini di rimanere qui? SI NO

1a Se hai risposto SI, per quale motivo?

1b Se hai risposto NO, per quale motivo?

Spazio appunti

- 2 Hai in programma un ricongiungimento familiare? SI NO
- 2a Se hai risposto SI, sono già state avviate le pratiche? SI NO
- 3 Pensando ai soldi che ti servono al mese per le tue questioni private (acquisti, risparmi, denari da inviare a familiari, ecc.) ci sapresti indicare a quanto corrispondono?
- Più di 400 euro
 - Tra 200 e 400 euro
 - Meno di 200 euro

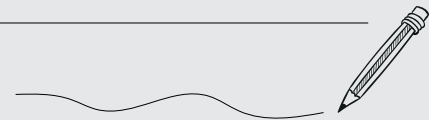

ABITARE

l'esperienza passata



Per te alcune domande sulla tua **esperienza passata** su come e con chi hai abitato

1 Hai vissuto in una casa da solo? SI NO

1a Se hai risposto SI, dove (specificare città o regione, ecc)?

1b Con che tipo di contratto/accordo/patto?

2 Hai condiviso la casa con qualcuno? SI NO

2a Se hai risposto SI, con chi e dove?

2b Con che tipo di contratto/accordo/patto?

Spazio appunti

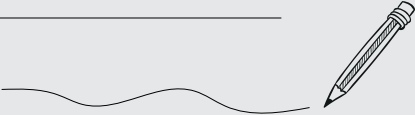

ABITARE

in futuro



Per te alcune domande pensando ad una nuova soluzione abitativa

- 1 Hai bisogno della residenza? SI NO
- 2 Per quanto tempo pensi ti serva una casa?

- 3 Saresti disponibile a condividere la casa con qualcuno? SI NO
- 3a Se hai risposto SI, con chi vorresti vivere?

- 4 Saresti disponibile ad intestarti il contratto di affitto? SI NO
- 5 Quanto saresti disposto a spendere per l'abitare (bollette incluse)?
 - Più di 400 euro
 - Tra 200 e 400 euro
 - Meno di 200 euro

ABITARE

le abitudini



Per te alcune domande sulle tue **abitudini**

Nelle prossime domande ti chiediamo di raccontarci qualche aspetto della tua vita attuale perché ci è utile per riflettere sia su possibili soluzioni abitative che sulle caratteristiche che queste hanno così da poter capire se effettivamente possono andare bene per te.

1 Pensando alla tua situazione abitativa attuale, ci descrivi dove abiti?

2 Con quale tipo di contratto/accordo/patto?

3 Oggi con chi vivi?

4 Come usi la casa ogni giorno?

- vado solo a dormire
- vado a dormire e mangiare
- dormo, mangio e svolgo delle attività (es: invito persone per stare insieme, passo del tempo per rilassarmi guardando la tv o leggendo, ecc.)

5 Ti capita di invitare/ospitare a casa tuoi amici/ conoscenti/familiari?

SI

NO

5a Se hai risposto SI, per quale motivo ti capita di invitare o ospitare amici/conoscenti/famigliari?

6 Chi si occupa delle pulizie in casa?

6a Quante volte a settimana?

Spazio appunti

